150 YEARS OF CELEBRATING THE MAHATMA

आईपी वीआईपी | ईएसआईसी चिंता से मुक्ति

2020

समृद्ध राष्ट्र के लिए एक स्वस्थ कार्यबल का निर्माण

कर्मचारी राज्य बीमा निगम (ईएसआईसी), श्रम एवं रोज़गार मंत्रालय, भारत सरकार के अंतर्गत एक सांविधिक निकाय, क.रा.बी. अधिनियम, 1948 की सीमा के अंतर्गत आने वाले देश के श्रमिकों को सामाजिक सुरक्षा प्रदान कर रहा है। वर्ष 1952 में दो केन्द्रों में क.रा.बी. योजना लागू करने की शुरुआत के साथ, अब, 67 वर्षों के पश्चात्, क.रा.बी. योजना 34 राज्यों तथा संघ राज्यक्षेत्रों के 566 जिलों में लागू की गई है, जिसके अंतर्गत 12.11 लाख कारखानों और स्थापनाओं के साथ 3.49 करोड़ से अधिक बीमाकृत व्यक्तियों तथा उनके परिजनों को व्याप्त किया गया है। इस प्रकार क.रा.बी. योजना के लाभार्थियों की कुल संख्या 13.56 करोड़ से अधिक है।

चिकित्सा देखभाल उपलब्ध कराने के अतिरिक्त, क.रा.बी. निगम बीमाकृत व्यक्तियों को विभिन्न प्रकार के नकद हितलाभ प्रदान करता है। अब तक, 159 अस्पताल, 1500/148 औषधालय/भा.चि.प. एककों, 43 औषधालय–सह–शाखा कार्यालय, 793 शाखा कार्यालय/भुगतान कार्यालय तथा 64 क्षेत्रीय एवं उप–क्षेत्रीय कार्यालय बीमाकृत व्यक्तियों को चिकित्सा देखभाल तथा अन्य सेवाएं उपलब्ध कराने के लिए क.रा.बी. योजना के अंतर्गत स्थापित किए गए हैं। वर्ष 2022 तक, यह देशभर के सभी जिलों में अपनी योजनाएं लागू कर बेहतर स्वास्थ्य देखभाल सुविधाएं प्रदान करने का लक्ष्य रखता है।

Building a healthy workforce for a prosperous nation

Employees' State Insurance Corporation (ESIC), a statutory body under the Ministry of Labour & Employment, Government of India is providing social security to the workforce of the country coming under the ambit of ESI Act, 1948. Starting with the implementation of ESI Scheme in two centers in 1952, now, after 67 years, ESI Scheme has been implemented in 566 districts in 34 States and Union Territories covering 12.11 lakhs factories and establishments with more than 3.49 crore Insured Persons and their families thus covering over 13.56 crore beneficiaries.

Besides providing medical care, ESIC provides a range of cash benefits to the IPs. So far, 159 Hospitals, 1500/148 Dispensaries / ISM Units, 43 Dispensary-Cum-Branch Offices, 793 Branch Offices / Pay Offices and 64 Regional & Sub-Regional Offices have been set up under ESI Scheme to provide medical care and other services to the Insured Persons. Till the year, 2022, it intends to implement its Scheme in all the districts across India by providing improved health care facilities.

श्रम एवं रोजगार मंत्रालय
भारत सरकार
Ministry of Labour & Employment
Government of India
Website: www.labour.gov.in
सत्यमेव जयते
www.facebook.com/labourministry @labourministry

कर्मचारी राज्य बीमा निगम
Employees' State Insurance Corporation
Panchdeep Bhawan, C.I.G. Marg, New Delhi-110002
Website: www.esic.nic.in, www.esic.in, www.esichospitals.gov.in
www.facebook.com/esichq @esichq

For more information, please contact DCBO's nearest ESIC Dispensary/Hospital/Branch/Sub-Regional/Regional Office or log on to www.esic.nic.in, www.esic.in, www.esichospitals.gov.in or call Toll Free Number: 1800-11-2526, Medical Helpline No. 1800-11-3839

Designed & Printed by National Advertising Agency

आईपी
वीआईपी

LIST OF HOLIDAYS 2020

ईएसआईसी
चिंता से मुक्ति

GAZETTED HOLIDAYS

S. No.	Holiday	Date		Saka Date		Day
				1941 SAKA ERA		
1	Republic Day	January	26	Magha	06	Sunday
2	Holi	March	10	Phalguna	20	Tuesday
				1942 SAKA ERA		
3	Ram Navami	April	02	Chaitra	13	Thursday
4	Mahavir Jayanti	April	06	Chaitra	17	Monday
5	Good Friday	April	10	Chaitra	21	Friday
6	Budha Purnima	May	07	Vaisakha	17	Thursday
7	Id-ul-Fitr	May	25	Jyaishtha	04	Monday
8	Id-ul-Zuha (Bakrid)	August	01	Sarvana	10	Saturday
9	Janmashtami	August	12	Sarvana	21	Wednesday
10	Independence Day	August	15	Sarvana	24	Saturday
11	Muharram	August	30	Bhadra	08	Sunday
12	Mahatma Gandhi's Birthday	October	02	Asvina	10	Friday
13	Dussehra	October	25	Kartika	03	Sunday
14	Milad-un-Nabi or Id-e-Milad (Birthday of Prophet Mohammad)	October	30	Kartika	08	Friday
15	Diwali (Deepavali)	November	14	Kartika	23	Saturday
16	Guru Nanak's Birthday	November	30	Agrahayana	09	Monday
17	Christmas Day	December	25	Pausha	04	Friday

राजपत्रित अवकाश

क्र सं.	छुट्टी	तारीख		शक संवत् की तारीख		दिन
				शक संवत् 1941		
1	गणतंत्र दिवस	जनवरी	26	माघ	06	रविवार
2	होली	मार्च	10	फाल्गुन	20	मंगलवार
				शक संवत् 1942		
3	राम नवमी	अप्रैल	02	चैत्र	13	गुरुवार
4	महावीर जयंती	अप्रैल	06	चैत्र	17	सोमवार
5	गुड फ्राइडे	अप्रैल	10	चैत्र	21	शुक्रवार
6	बुद्ध पूर्णिमा	मई	07	वैसाख	17	गुरुवार
7	ईद–उल–फितर	मई	25	ज्येष्ठ	04	सोमवार
8	ईद–उल–जुहा (बकरीद)	अगस्त	01	श्रावण	10	शनिवार
9	जन्माष्टमी	अगस्त	12	श्रावण	21	बुधवार
10	स्वतंत्रता दिवस	अगस्त	15	श्रावण	24	शनिवार
11	मुहर्रम	अगस्त	30	भाद्र	08	रविवार
12	महात्मा गाँधी जन्म दिवस	अक्टूबर	02	आश्विन	10	शुक्रवार
13	दशहरा	अक्टूबर	25	कार्तिक	03	रविवार
14	मिलाद–उन–नबी अथवा ईद–ए–मिलाद (पैगम्बर मोहम्मद साहब का जन्म दिवस)	अक्टूबर	30	कार्तिक	08	शुक्रवार
15	दीवाली (दीपावली)	नवम्बर	14	कार्तिक	23	शनिवार
16	गुरु नानक जन्म दिवस	नवम्बर	30	अग्रहायण	09	सोमवार
17	क्रिसमस दिवस	दिसम्बर	25	पौष	04	शुक्रवार

RESTRICTED HOLIDAYS

S. No.	Holiday	Date		Saka Date		Day
				1941 SAKA ERA		
1	New Year's Day	January	01	Pausha	11	Wednesday
2	Guru Gobind Singh's Birthday	January	02	Pausha	12	Thursday
3	Lohri	January	13	Pausha	23	Monday
4	Makar Sankranti / Pongal	January	15	Pausha	25	Wednesday
5	Basant Panchami / Sri Panchami	January	30	Magha	10	Thursday
6	Guru Ravi Das's Birthday	February	09	Magha	20	Sunday
7	Swami Dayananda Saraswati Jayanti	February	18	Magha	29	Tuesday
8	Shivaji Jayanti	February	19	Magha	30	Wednesday
9	Maha Shivaratri	February	21	Phalguna	02	Friday
10	Holika Dahan / Dolyatra	March	09	Phalguna	19	Monday
11	Hazarat Ali's Birthday	March	09	Phalguna	19	Monday
				1942 SAKA ERA		
12	Chaitra Sukladi / Gudi Padava / Ugadi / Cheti Chand	March	25	Chaitra	05	Wednesday
13	Easter Sunday	April	12	Chaitra	23	Sunday
14	Vaisakhi / Vishu	April	13	Chaitra	24	Monday
15	Mesadi / Vaisakhadi (Bengal) / Bahag Bihu (Assam)	April	14	Chaitra	25	Tuesday
16	Guru Rabindranath's birthday	May	08	Vaisakha	18	Friday
17	Jamat-Ul-Vida	May	22	Jyaishtha	01	Friday
18	Rath Yatra	June	23	Ashadha	02	Tuesday
19	Raksha Bandhan	August	03	Sarvana	12	Monday
20	Janmashtami (Smarta)	August	11	Sarvana	20	Tuesday
21	Parsi New Year's day / Nauraj	August	16	Sarvana	25	Sunday
22	Vinayaka Chaturthi / Ganesh Chaturthi	August	22	Sarvana	31	Saturday
23	Onam or Thiru Onam Day	August	31	Bhadra	09	Monday
24	Dussehra (Maha Saptami) (Additional)	October	23	Kartika	01	Friday
25	Dussehra (Maha Ashtami) (Maha Navmi) (Additional)	October	24	Kartika	02	Saturday
26	Vijay Dashmi (Bengal, Kerala)	October	26	Kartika	04	Monday
27	Maharishi Valmiki's Birthday	October	31	Kartika	09	Saturday
28	Karaka Chaturthi (Karwa Chouth)	November	04	Kartika	13	Wednesday
29	Naraka Chaturdasi	November	14	Kartika	23	Saturday
30	Govardhan Puja	November	15	Kartika	24	Sunday
31	Bhai Duj	November	16	Kartika	25	Monday
32	Pratihar Shashthi or Surya Shashthi (Chhat Puja)	November	20	Kartika	29	Friday
33	Guru Teg Bahadur's Martyrdom Day	November	24	Agrahayana	03	Tuesday
34	Christmas Eve	December	24	Pausha	03	Thursday

वैकल्पिक अवकाश

क्र सं.	छुट्टी	तारीख		शक संवत् की तारीख		दिन
				शक संवत् 1941		
1	नव वर्ष दिवस	जनवरी	01	पौष	11	बुधवार
2	गुरु गोविन्द सिंह जन्मदिन	जनवरी	02	पौष	12	गुरुवार
3	लोहड़ी	जनवरी	13	पौष	23	सोमवार
4	मकर संक्रांति/पोंगल	जनवरी	15	पौष	25	बुधवार
5	बसंत पंचमी/श्री पंचमी	जनवरी	30	माघ	10	गुरुवार
6	गुरु रविदास जन्म दिवस	फरवरी	09	माघ	20	रविवार
7	स्वामी दयानन्द सरस्वती जयंती	फरवरी	18	माघ	29	मंगलवार
8	शिवाजी जयंती	फरवरी	19	माघ	30	बुधवार
9	महा शिवरात्री	फरवरी	21	फाल्गुन	02	शुक्रवार
10	होलिका दहन/ढोल यात्रा	मार्च	09	फाल्गुन	19	सोमवार
11	हज़रत अली का जन्म दिवस	मार्च	09	फाल्गुन	19	सोमवार
				शक संवत् 1942		
12	चैत्र शुक्लादि/गुडी पड़वा/उगादी/चेती चाँद	मार्च	25	चैत्र	05	बुधवार
13	ईस्टर रविवार	अप्रैल	12	चैत्र	23	रविवार
14	बैसाखी/विशु	अप्रैल	13	चैत्र	24	सोमवार
15	मसादि/वैशाखादि (बंगाल)/बिहाग बिहू (असम)	अप्रैल	14	चैत्र	25	मंगलवार
16	गुरु रबिन्द्रनाथ जयंती	मई	08	वैसाख	18	शुक्रवार
17	जमात–उल–विदा	मई	22	ज्येष्ठ	01	शुक्रवार
18	रथ यात्रा	जून	23	आषाढ़	02	मंगलवार
19	रक्षा बंधन	अगस्त	03	श्रावण	12	सोमवार
20	जन्माष्टमी (स्मार्टा)	अगस्त	11	श्रावण	20	मंगलवार
21	पारसी नव वर्ष दिवस/नौरोज़	अगस्त	16	श्रावण	25	रविवार
22	विनायक चतुर्थी/गणेश चतुर्थी	अगस्त	22	श्रावण	31	शनिवार
23	ओणम अथवा थिरू ओणम दिवस	अगस्त	31	भाद्र	09	सोमवार
24	दशहरा (महा सप्तमी) (अतिरिक्त)	अक्टूबर	23	कार्तिक	01	शुक्रवार
25	दशहरा (महा अष्टमी) (महा नवमी) (अतिरिक्त)	अक्टूबर	24	कार्तिक	02	शनिवार
26	विजय दशमी (बंगाल, केरल)	अक्टूबर	26	कार्तिक	04	सोमवार
27	महर्षि बाल्मीकि जयंती	अक्टूबर	31	कार्तिक	09	शनिवार
28	करक चतुर्थी (करवा चौथ)	नवम्बर	04	कार्तिक	13	बुधवार
29	नरक चतुर्दशी	नवम्बर	14	कार्तिक	23	शनिवार
30	गोवर्धन पूजा	नवम्बर	15	कार्तिक	24	रविवार
31	भाई दूज	नवम्बर	16	कार्तिक	25	सोमवार
32	प्रतिहार षष्ठी अथवा सूर्य षष्ठी (छठ पूजा)	नवम्बर	20	कार्तिक	29	शुक्रवार
33	गुरु तेग बहादुर शहीदी दिवस	नवम्बर	24	अग्रहायण	03	मंगलवार
34	क्रिसमस की पूर्व संध्या	दिसम्बर	24	पौष	03	गुरुवार

कर्मचारी राज्य बीमा निगम

Employees' State Insurance Corporation

Toll Free No.: 1800-11-2526 • Medical Helpline No.: 1800-11-3839

Website: www.esic.nic.in, www.esic.in, www.esichospitals.gov.in | **Follow us on** www.facebook.com/esichq @esichq

150 YEARS OF CELEBRATING THE MAHATMA

आईपी वीआईपी | ईएसआईसी चिंता से मुक्ति

ईएसआईसी विज़न 2022
संपूर्ण भारत की व्याप्ति का अभियान

- वर्ष 2022 तक 10 करोड़ कर्मचारियों को व्याप्त करना।
- सभी पात्र स्थापनाओं को सामाजिक सुरक्षा व्याप्ति के अंतर्गत लाना।
- द्वितीयक तथा प्राथमिक चिकित्सा केंद्रों के नेटवर्क का विस्तार तथा चिकित्सा सेवाओं की गुणवत्ता में सुधार करना।

ESIC Vision 2022
Mission to cover whole of India

- To cover 10 Crore employees by year 2022.
- To bring all eligible establishments under social security cover.
- Expanding the network of secondary and primary medical centres and improving the quality of medical services.

2020

जनवरी / JANUARY

रवि Sun	सोम Mon	मंगल Tue	बुध Wed	गुरु Thu	शुक्र Fri	शनि Sat
			1	2	3	4
5	6	7	8	9	10	11
12	13	14	15	16	17	18
19	20	21	22	23	24	25
26	27	28	29	30	31	

01 New Year's Day | 02 Guru Gobind Singh's Birthday | 13 Lohri
15 Makar Sankranti / Pongal | 26 Republic Day | 30 Basant Panchami / Sri Panchami

फरवरी / FEBRUARY

रवि Sun	सोम Mon	मंगल Tue	बुध Wed	गुरु Thu	शुक्र Fri	शनि Sat
						1
2	3	4	5	6	7	8
9	10	11	12	13	14	15
16	17	18	19	20	21	22
23	24	25	26	27	28	29

09 Guru Ravi Das's Birthday | 18 Swami Dayananda Saraswati Jayanti
19 Shivaji Jayanti | 21 Maha Shivaratri

कर्मचारी राज्य बीमा निगम | Employees' State Insurance Corporation

Toll Free No.: 1800-11-2526 • Medical Helpline No.: 1800-11-3839

Website: www.esic.nic.in, www.esic.in, www.esichospitals.gov.in | Follow us on www.facebook.com/esichq @esichq

150 YEARS OF CELEBRATING THE MAHATMA

IP VIP

ESIC
Chinta Se Mukti

कम की गई अंशदान दर पर क.रा.बी. हितलाभ प्रदान करना

अब क.रा.बी. योजना से जुड़ना पहले से अधिक लाभकारी है

- मासिक अंशदान को घटाकर 6.5% से 4% कर दिया गया है (कर्मचारियों के लिए 1.75% से 0.75% तथा नियोक्ताओं के लिए 4.75% से 3.25% कर दिया गया है)।
- कम की गई दर से कर्मचारियों तथा नियोक्ताओं को वित्तीय राहत सुनिश्चित होती है।
- हितलाभों के लिए कोई कमी नहीं की जा रही है।

Avail ESI benefits at reduced rate of contribution

Now joining ESI Scheme is more beneficial than ever

- Monthly contribution reduced from 6.5% to 4% (1.75% to 0.75% for employees and from 4.75% to 3.25% for employers).
- Reduced rate ensures financial relief to employees and employers.
- No reduction in the benefits being offered.

2020

मार्च / MARCH

रवि Sun	सोम Mon	मंगल Tue	बुध Wed	गुरु Thu	शुक्र Fri	शनि Sat
1	2	3	4	5	6	7
8	9	10	11	12	13	14
15	16	17	18	19	20	21
22	23	24	25	26	27	28
29	30	31				

09 Holika Dahan / Dolyatra | 09 Hazarat Ali's Birthday
10 Holi | 25 Chaitra Sukladi / Gudi Padava / Ugadi / Cheti Chand

अप्रैल / APRIL

रवि Sun	सोम Mon	मंगल Tue	बुध Wed	गुरु Thu	शुक्र Fri	शनि Sat
			1	2	3	4
5	6	7	8	9	10	11
12	13	14	15	16	17	18
19	20	21	22	23	24	25
26	27	28	29	30		

02 Ram Navami | 06 Mahavir Jayanti | 10 Good Friday | 12 Easter Sunday
13 Vaisakhi / Vishu | 14 Mesadi / Vaisakhadi (Bengal) / Bahag Bihu (Assam)

कर्मचारी राज्य बीमा निगम
Employees' State Insurance Corporation
Toll Free No.: 1800-11-2526 • Medical Helpline No.: 1800-11-3839
Website: www.esic.nic.in, www.esic.in, www.esichospitals.gov.in | Follow us on www.facebook.com/esichq @esichq

150 YEARS OF CELEBRATING THE MAHATMA

आईपी वीआईपी | ईएसआईसी चिंता से मुक्ति

नए कार्यान्वित क्षेत्रों में चिकित्सा देखभाल

प्रधानमंत्री जन आरोग्य योजना से भागीदारी – आयुष्मान भारत – नए कार्यान्वित क्षेत्रों के क.रा.बी. बीमाकृत व्यक्ति, आयुष्मान भारत इम्पैनल अस्पतालों के माध्यम से नकद–रहित चिकित्सा देखभाल प्राप्त करेंगे।

- प्रथम चरण में, 102 चिन्हित जिलों के नए कार्यान्वित क्षेत्रों के बीमाकृत व्यक्तियों तथा लाभार्थियों को हितलाभ प्रदान करना।
- आयुष्मान भारत–प्रधानमंत्री जन आरोग्य योजना इम्पैनल अस्पतालों के माध्यम से नकद–रहित चिकित्सा देखभाल के लिए रेफरल आवश्यक नहीं (₹ 5 लाख प्रतिवर्ष की सीमा तक)।

Medical care in newly Implemented Areas

Partnership with PMJAY – Ayushman Bharat ESI Insured Persons of newly implemented areas to get cashless medical care through Ayushman Bharat empanelled hospitals.

- In the first phase, to benefit IPs & beneficiaries of newly implemented area of 102 designated districts.
- No referral needed for cashless medical care through Ayushman Bharat-PMJAY empanelled hospitals (upto a limit of ₹ 5 lakh per annum).

2020

मई / MAY

रवि Sun	सोम Mon	मंगल Tue	बुध Wed	गुरु Thu	शुक्र Fri	शनि Sat
31					1	2
3	4	5	6	7	8	9
10	11	12	13	14	15	16
17	18	19	20	21	22	23
24	25	26	27	28	29	30

जून / JUNE

रवि Sun	सोम Mon	मंगल Tue	बुध Wed	गुरु Thu	शुक्र Fri	शनि Sat
	1	2	3	4	5	6
7	8	9	10	11	12	13
14	15	16	17	18	19	20
21	22	23	24	25	26	27
28	29	30				

07 Budha Purnima | 08 Guru Rabindranath's birthday
22 Jamat-Ul-Vida | 25 Id-ul-Fitr

23 Rath Yatra

कर्मचारी राज्य बीमा निगम | Employees' State Insurance Corporation

Toll Free No.: 1800-11-2526 • Medical Helpline No.: 1800-11-3839

Website: www.esic.nic.in, www.esic.in, www.esichospitals.gov.in | Follow us on www.facebook.com/esichq @esichq

150 YEARS OF CELEBRATING THE MAHATMA

IP VIP | ESIC Chinta Se Mukti

स्थानीय समिति और सुविधा समागम

मूल स्तर पर पणधारियों को सशक्त करना

- कर्मचारी राज्य बीमा योजना के अंतर्गत **स्थानीय समिति** अपने क्षेत्र के बीमाकृत व्यक्तियों तथा नियोक्ताओं के आम मुद्दों पर अपनी संस्तुति प्रस्तुत करती है।
- **सुविधा समागम** क.रा.बी. योजना से संबंधित समस्याओं का समाधान एक ही स्थान पर करने का कार्य करती है।
- सुविधा समागम का आयोजन क्षेत्रीय कार्यालयों/उप क्षेत्रीय कार्यालयों/ अस्पतालों द्वारा प्रत्येक माह **दूसरे बुधवार** तथा शाखा कार्यालयों द्वारा **दूसरे शुक्रवार** किया जाता है।
- संबंधित क्षेत्राधिकार के 5 उच्चतम अंशदान का भुगतान करने वाले नियोक्ता तथा 5 सबसे लंबे समय से अंशदान देने वाले बीमाकृत व्यक्ति सुविधा समागम में स्थायी आमंत्रित हैं।

Local Committee & Suvidha Samagam

Empowering the Stakeholders at grass-root level

- **Local Committee** provides recommendations on common issues faced by IPs and employers in their area.
- **Suvidha Samagam** acts as one-stop-solution to resolve problems related to ESI Scheme.
- Suvidha Samagam is being organised by ROs/SROs/ Hospitals on **2nd Wednesday** and Branch offices on **2nd Friday** of every month.
- 5 highest contribution paying employers and 5 longest contributing IPs of the respective jurisdiction to be permanent invitees to Suvidha Samagam.

2020

जुलाई / JULY

रवि Sun	सोम Mon	मंगल Tue	बुध Wed	गुरु Thu	शुक्र Fri	शनि Sat
			1	2	3	4
5	6	7	8	9	10	11
12	13	14	15	16	17	18
19	20	21	22	23	24	25
26	27	28	29	30	31	

अगस्त / AUGUST

रवि Sun	सोम Mon	मंगल Tue	बुध Wed	गुरु Thu	शुक्र Fri	शनि Sat
30	31					1
2	3	4	5	6	7	8
9	10	11	12	13	14	15
16	17	18	19	20	21	22
23	24	25	26	27	28	29

01 Id-ul-Zuha (Bakrid) | 03 Raksha Bandhan | 11 Janmashtami (Smarta)
12 Janmashtami | 15 Independence Day | 16 Parsi New Year's day / Nauraj
22 Vinayaka Chaturthi / Ganesh Chaturthi | 30 Muharram | 31 Onam or Thiru Onam Day

कर्मचारी राज्य बीमा निगम — Employees' State Insurance Corporation

Toll Free No.: 1800-11-2526 • Medical Helpline No.: 1800-11-3839

Website: www.esic.nic.in, www.esic.in, www.esichospitals.gov.in | Follow us on www.facebook.com/esichq @esichq

150 YEARS OF CELEBRATING THE MAHATMA

आईपी वीआईपी | ईएसआईसी चिंता से मुक्ति

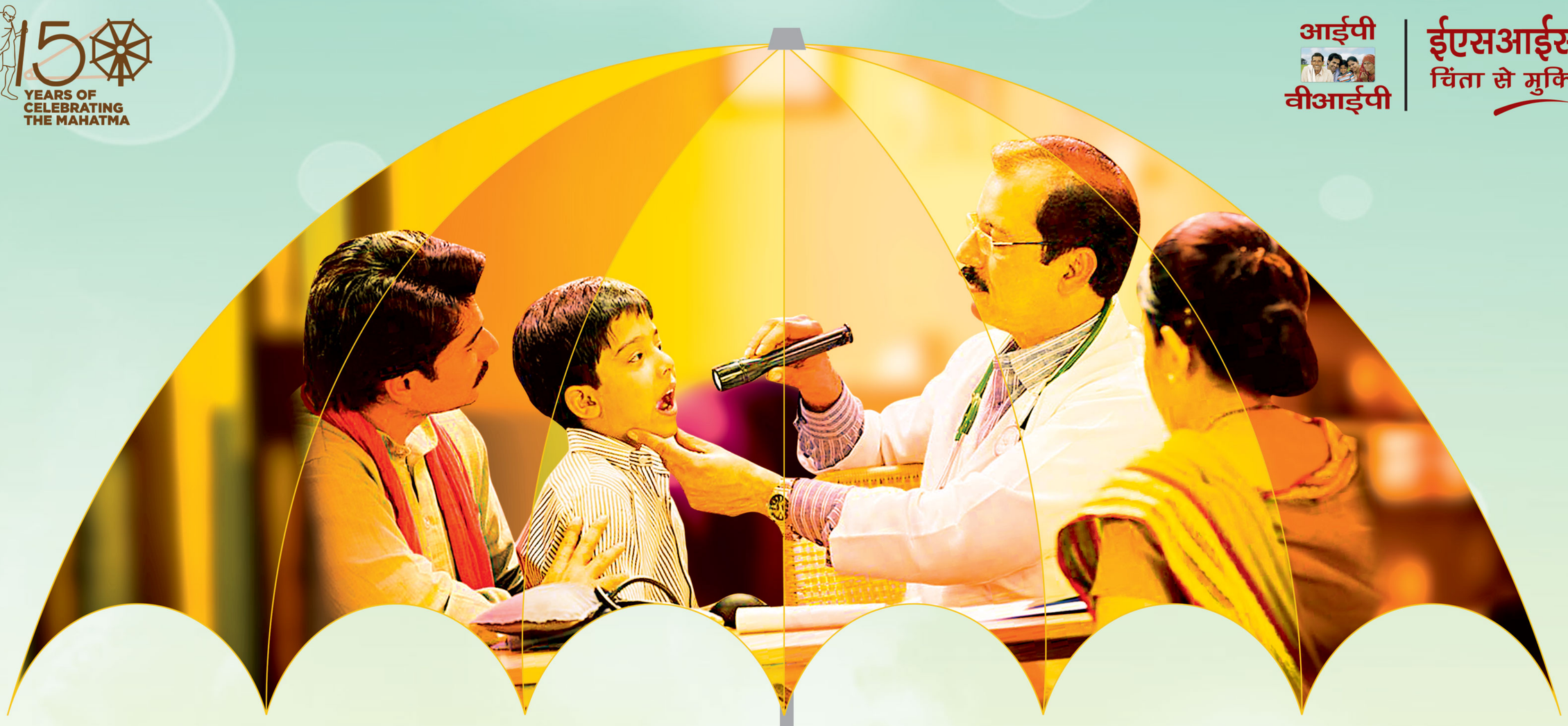

आशोधित बीमा चिकित्सा व्यवसायी (एम.–आई.एम.पी.) एवं आशोधित नियोक्ता उपयोगिता औषधालय (एम.–ई.यू.डी.) योजना

- सार्वजनिक निजी भागीदारी (पी.पी.पी.) प्रणाली में नकद–रहित प्राथमिक देखभाल सेवाओं का विस्तार।
- निजी डॉक्टरों के क्लिनिक के साथ टाई–अप के माध्यम से प्राथमिक चिकित्सा देखभाल।
- इम्पैनल स्थानीय दवा विक्रेताओं एवं नैदानिक केन्द्रों के साथ सहयोग।

Modified Insurance Medical Practitioner (m-IMP) & Modified Employers' Utilization Dispensary (M-EUD) Schemes

- Expansion of cashless primary care services in Public Private Partnership (PPP) mode.
- Primary medical care through tie-up with private doctor clinics.
- Collaboration with locally empanelled Chemists and Diagnostic Centres.

2020

सितम्बर / SEPTEMBER

रवि Sun	सोम Mon	मंगल Tue	बुध Wed	गुरु Thu	शुक्र Fri	शनि Sat
		1	2	3	4	5
6	7	8	9	10	11	12
13	14	15	16	17	18	19
20	21	22	23	24	25	26
27	28	29	30			

अक्टूबर / OCTOBER

रवि Sun	सोम Mon	मंगल Tue	बुध Wed	गुरु Thu	शुक्र Fri	शनि Sat
				1	2	3
4	5	6	7	8	9	10
11	12	13	14	15	16	17
18	19	20	21	22	23	24
25	26	27	28	29	30	31

02 Mahatma Gandhi's Birthday | 23 Dussehra (Maha Saptami) (Additional)
24 Dussehra (Maha Ashtami) (Maha Navmi) (Additional) | 25 Dussehra
26 Vijay Dashmi (Bengal, Kerala)
30 Milad-un-Nabi or Id-e-Milad (Birthday of Prophet Mohammad)
31 Maharishi Valmiki's Birthday

कर्मचारी राज्य बीमा निगम | Employees' State Insurance Corporation

Toll Free No.: 1800-11-2526 • Medical Helpline No.: 1800-11-3839

Website: www.esic.nic.in, www.esic.in, www.esichospitals.gov.in | Follow us on www.facebook.com/esichq @esichq

150 YEARS OF CELEBRATING THE MAHATMA

IP VIP

ESIC
Chinta Se Mukti

क.रा.बी. निगम में शिकायत निवारण तंत्र

1) **'www.esic.nic.in'** पर उपलब्ध लोक शिकायत पोर्टल लिंक
2) कॉल सेंटर – टोल–फ्री सं.: **1800-11-2526**, चिकित्सा सहायता सं.: **1800-11-3839**
3) ई–मेल:
   (i) लोक शिकायतों के लिए **pg-hqrs@esic.nic.in**
   (ii) नियोक्ताओं की आईटी संबंधित शिकायतों के लिए **itcare@esic.nic.in**

Grievance Redressal Mechanism in ESIC

1) P.G. Portal link available at **'www.esic.nic.in'**
2) Call Centers – Toll Free No.:**1800-11-2526**, Medical Helpline No.: **1800-11-3839**
3) E-mail:
   (i) For Public Grievances **pg-hqrs@esic.nic.in**
   (ii) For Grievances of Employers on IT related issues **itcare@esic.nic.in**

2020

नवम्बर / NOVEMBER

रवि Sun	सोम Mon	मंगल Tue	बुध Wed	गुरु Thu	शुक्र Fri	शनि Sat
1	2	3	4	5	6	7
8	9	10	11	12	13	14
15	16	17	18	19	20	21
22	23	24	25	26	27	28
29	30					

04 Karaka Chaturthi (Karwa Chouth) | 14 Naraka Chaturdasi | 14 Diwali (Deepavali)
15 Govardhan Puja | 16 Bhai Duj | 20 Pratihar Shashthi or Surya Shashthi (Chhat Puja)
24 Guru Teg Bahadur's Martyrdom Day | 30 Guru Nanak's Birthday

दिसम्बर / DECEMBER

रवि Sun	सोम Mon	मंगल Tue	बुध Wed	गुरु Thu	शुक्र Fri	शनि Sat
		1	2	3	4	5
6	7	8	9	10	11	12
13	14	15	16	17	18	19
20	21	22	23	24	25	26
27	28	29	30	31		

24 Christmas Eve I 25 Christmas Day

कर्मचारी राज्य बीमा निगम
Employees' State Insurance Corporation
Toll Free No.: 1800-11-2526 • Medical Helpline No.: 1800-11-3839
Website: www.esic.nic.in, www.esic.in, www.esichospitals.gov.in | Follow us on www.facebook.com/esichq @esichq